飒漫画

SAMANHUA

2017.05 · 第14期

249

定价:8.00元

推广价:6.00元

SAMANHUA LOVE YOU!

国际标准刊号:ISSN 1673-8969

穿越西元3000后

瑶瑶因贫血晕倒……消除记忆的副作用竟是?

风逆天下

冰眉颦开掩本质,红莲尊上显威严。

花千骨

虚幻空间虚幻人,只身相护中剧毒!

为自己而战

FIGHT FOR MYSELF

节目选拔为压轴?病情恶化急送医!

王者名昭

相似特征惹烦躁,情义不再是苦酒。

骑士幻想夜

冰冷在鲜血中动摇,手机于烛台上缠绕。

奇怪的苏夕

苏夕试符纸酿灾祸,双伙搭档正式组建。

神武将星录

念田情深怒意炽,单枪匹马斩敌军。

你好,粽子

水管爆裂跃足而跃,微博热搜勾起用课往事……

邮发代号:12-482 国内统一刊号:CN22-1380/J 主管:吉林出版集团股份有限公司 主办:吉林美术出版社

再见我的哀愁
看窗外吧
温暖的春天已来到
什么也不需担心

明天会是好的一天
你可以去野餐
去花下自拍
或者什么都不做

你和朋友们斗嘴
当然不是吵架
打打闹闹
难言的快乐

后天会是好的一天
后天再后一天也是
就像阴霾没有发生过
那样的每一天

04◆为自己而战
11◆穿越西元3000后
18◆凤逆天下
24◆花千骨
28◆你好，粽子
34◆乐纶馆
36◆神武将星录
43◆奇怪的亦夕
51◆王者名昭
55◆骑士幻想夜

目录 Contents

文字/鹿特　图/国樱

正在热销!
仅售：20.00元

飒漫画学院派

漫画快速突破

①人体速成

从模型开始分解人体构成

漫画中的人体比例

如何保持人物的平衡

十字线法确定人体

人物的各种姿态画法

三视图的作用

由飒漫画编辑和主笔联合编写有关漫画绘制的每一个知识点都被细细地分解剖析，摊开在你的面前，让一切变得**更加容易理解**，**更加容易掌握**，从而让这些有关漫画绘制的知识点真正转化成自己的技能点，让你可以在最短的时间内真正学会画漫画！在这套教程里，我们还为你精心设计编排了很多具有**针对性的练习**，可以在第一时间通过练习真正掌握这些技巧要点，通过不断累积，提升漫画绘制功底，成为人人羡慕的漫画高手！嘿嘿，想想是不是也有点儿小激动呢？

快来跟“飒飒”一起突破这些讨厌的疑难杂症，快速走上通往漫画梦想大门的平坦大道吧！

飒漫画精彩画集，即将上市，敬请期待！

无双 飒漫画挚爱男神集2

仅售：19.80元

云集飒漫画中颜值之巅峰，畅享二次元里美男之盛宴！

★甄选128P飒飒男神最新彩图！
★精美的软精装形式装帧，绝对值得你精心收藏！
★16K全彩色精细印刷，为你完美呈现最精美的原图！
★人气男神私密档案全揭秘！图文并茂，特别展现……

*封面以最终出版物为准！

绮罗 飒漫画致美女神集2

仅售：19.80元

云集飒漫画中颜值之巅峰，畅享二次元里女神之盛宴！

★甄选128P飒飒女神最惊艳美图入册！
★精美的软精装形式装帧，绝对值得你精心收藏！
★16K全彩色精细印刷，为你还原最精美的原图！
★人气女神绝密档案大公开！图文并茂，唯美呈现……

*封面以最终出版物为准！

为自己而战

一篇作文引发的暴力事件，一场为自己而战的华丽逆袭！

这是一个暗藏阶层的班级，刚转来的杨芊依因为得罪了班级上层文颖，而受到了诸多不公平待遇。在这里，她遇到了第一个朋友安雪。一场不可思议的游戏体验与大胆尝试，让细心的芊依逐渐掌握规律，并开始了自己的战斗！

前情提要： 两人合力打败岩晶兽后得到了一枚水令牌和疑似玄疃岛武器库的钥匙，虽然有很多未知魔怪守卫，但玩游戏不就是为了去冒险吗？暗月棱还帮芊依想了个好名字。

本期看点： 芊依和暗月棱被困在石镇迷宫里了，两人决定先下线。负责校艺术节相关事宜的路老师不解为何安雪的节目没有入选。芊依的妈妈突然倒地，被紧急送到医院。

穿越西元3000后

穿越时空的星恋战歌，每位角色都是个未解的谜题……

千年后的世界，地球军与火星军对峙不休，战火覆盖宇宙。从过去穿越来的少女与冷峻上将相识相知，命运的轨迹被全数改写，卷入重重阴谋同时，也踏入了一段浪漫恋曲。每个角色都心怀秘密，每次剧情转折都暗藏玄机，地球的未来与少女的旅途究竟会走向何方？

前情提要： 星际帝国发布公开影像，并发出通缉令，使戴斯基等人成为众矢之的，连海王星上的人们也受到了蛊惑。瑶瑶让戴斯基安心休养，这时，嗜血的欲望再次燃起……

本期看点： 瑶瑶忍痛拿出早已准备好的药，推开了戴，清醒过来的戴飞一般地离去。当初怜美找来的那位疯狂科学家消除戴的记忆时，还有一个“可爱”的副作用……

凤逆天下

一次神秘黑玉重启的人生，一段坚强意志改写的命运。

她，长公主府唯一的嫡女，却是举国皆知的废物！当清冷的眸子睁开，她已是21世纪最危险的天才杀手！翻手为云，覆手为雨，冷酷腹黑，回眸一笑，天下风云乱！当病秧子小姐崭露锋芒，惊才绝艳，天下无数男女为之倾倒……

前情提要： 风连翼拉着北月在树洞中躲过了浮光，他们意识到神兽就在前面。在风连翼的琴声和冰盾的保护下，北月来到了神兽面前，甚至亮出了万“兽”无疆。

本期看点： 金毛虎重伤下产崽，时日无多，它将幼兽托付给北月照看，并将自己的兽核交出。北月借药掩盖了幼兽的本质，正准备去与翼会合，却被一伙人拦住……

花千骨

跨越六界的大气唯美仙侠传奇，荡气回肠悲恋挽歌。

天地六界，人、冥、妖、魔、仙、神，五界皆依附人界而生。她是世间最后一个神，天真执着。他是长留上仙，高傲淡漠。群仙宴上的一场邂逅，注定会化为此生无法逃脱之劫。追逐、相守、伤害、救赎，变幻莫测的修仙世界，演绎凄美动人的禁忌之恋。

前情提要： 白子画与小骨亲上螃山，不久遇幻思铃袭击。在与中了傀儡术的螃山派弟子的打斗时，小骨看到了杀姐姐与师父打斗并齐齐落入悬崖的画面，着急的她也随之跳下！

本期看点： 虚幻空间中，渐落下风的蓝羽灰幻化成白子画的模样，而小骨明知道是假的却还是下不了手。蓝羽灰趁机发动攻势，却被突然出现的白子画挡住，毒素迅速蔓延……

奇怪的苏夕

坠楼少女死而复生，一个身体，两个灵魂……

年仅15岁的苏夕，是财力遍布世界二十多个国家苏氏财团唯一的继承人。苏氏财团破产，曾经的千金大小姐，如今变成了一个背负巨额债务的普通服务生。因进入汉州市最恐怖的164号鬼楼而离奇坠楼身亡，谁知她竟然死而复生……

前情提要： 幽灵君警告迟月不要再多管闲事，迟月轻松解开束缚并让幽灵君珍惜苏夕。得知苏夕和段玥双双请假，学校内一片寻死觅活。而苏夕与幽灵君的争吵也再次升级。

本期看点： 苏夕的搭档竟然是段玥？！面对玄宝斋内准备齐全的考试装备，段姐姐让苏夕到后面的池塘试一下符纸的威力，却不料发生了爆炸，而损失全部由段玥赔偿？

骑士幻想夜

亚瑟王传奇重新演绎，平凡少女的坚强成长之路。

胆小怯懦的女生林零，因为一张神秘的游戏光盘，掉进了亚瑟王所在的中世纪，必须聚齐著名的圆桌骑士团，协助亚瑟王成为国王并取得圣杯才算通关！少女开始努力学习如何成为一名骑士！冒险与困境让她日渐坚强，成长的她也在潜移默化地改变着世界。

前情提要： 来迎接林零的竟是杜阿格斯和小帕？带着肩伤心急赶往营地的林零却被告知亚瑟与桂妮维亚刚刚订婚，而且他们都忘记了她……这到底是怎么回事？

本期看点： 无法相信眼前事实的林零向亚瑟奔去却被他用剑抵住，想起默林的话，林零毫不犹豫地握住剑刺向了自己……杜阿格斯带着林零回到罗马，想说服她成为自己的同伴。

乐绘馆

用色彩呈现动人乐章

当音符化身为线条，歌声晕染成色彩，美妙的乐曲以绘本的姿态在你眼前徐徐展开。每一首歌，每一次的唯美演绎，都在讲述着一个动人的传奇……

前情提要： 恍惚中以为，时光在倒退……一首《芦苇》带你走进沙拉曼和小享的故事。

本期看点： 朝夕相对中，在相互感动，在相互包容。本期是戴瑶共同演绎的《美女与野兽》。

你好，粽子

神秘将军离奇苏醒

出身考古世家的乔敏参与一次千年古墓发掘时意外打开南朝将军的棺材，棺材里躺着的竟然是……这不是惊悚片，也不是爱情片，只是少女与呆萌粽子的温馨日常。

前情提要： 乔敏决定去商场给这位将军换一身行头，却没想到他竟然“空中救人”大显身手！

本期看点： 微博热搜“超市惊现空中飞人”引起了屏幕前的人一阵惊慌，他又是谁？

神武将星录

初阶零级苦修神武之路

神武帝国分裂成数个诸侯国。王侯为了统一大陆需要神武，人民为了更好的生活和自保需要神武，在这片列国纷争的大陆上涌现了一批少年英雄。

前情提要： 为了救萧，阿剑同意娶亲。这时，突然传来洛家村被屠的消息！

本期看点： 想起母亲的温柔，阿剑双目赤红，竟单枪匹马闯入洛家村，直面螳吻军！

王者名昭

不良少年变成女孩了？

开学的早上，名为王昭的少年一觉醒来竟变成了女生？！好在强大的武力值还在。有着软妹般可爱的外表，内在却是十足暴走族的王昭，在学校会掀起什么样的波澜……

前情提要： 听完魏涛的话，王昭觉得就让他活着好好品尝自己的恶果，用一辈子来赎罪才行！

本期看点： 今天王昭的杀气特别重，只要看见类似特征的就是一通揍，情义什么的都见鬼去吧！

© 纵漫画出品 | 《为自己而战》 Illustrated by 柳茶炭花, Colored by 陈头, Background by 盒子

看漫画，就到纵漫画网 www.zongmanhuayu.com
扫码下载纵漫画官方手机客户端，安卓和iOS都可用哦！
确认是纵漫正版漫画的标识

©漫遇画出品

为自己而战

杨芊依躲开突如其来的攻击，发现身后的怪兽和刚进游戏时遇到的那只完全不是一个等级！杨芊依将剑刺入怪兽要害，怪兽竟毫发无伤。被惹怒的怪兽发出了攻击，杨芊依被击倒在地，眼看第二波攻击即将到来，暗月棱及时出现帮她挡下了攻击。原来怪兽是只岩晶兽，杨芊依告诉暗月棱岩晶兽的弱点在额头，暗月棱拔剑攻击却被甩开。仔细观察中杨芊依发现岩晶兽另一个弱点在尾巴，两人齐心协力打败岩晶兽，得到了水令牌。

暗月棱在爆出的宝物中捡到一枚很有可能是玄瞳岛武器库的钥匙，武器库中有可以体察井号令人心的终极令牌。有了终极令牌就可以夺回被抢走的令牌。虽然岛上有强大的未知魔怪守卫，两人还是决定放手一试。

刚转校来的新生，受到了同班同学的霸凌，寻求老师帮助无果，不想母亲担心所以无法实情相告，在班级中被孤立。

班级里的小霸王，性格张扬跋扈，为所欲为，有跟班保护，还有男生拥护，家里有权有势很有背景。

父亲是富豪，连学校都有参股，在阶层分明的班级中，处于绝对顶端的人，班级中的帝王。

BIG BANG 花絮

每期连载太少完全看不过瘾！剧情偶尔小虐玻璃心碎成渣渣！完结作意犹未尽还没吃饱！没关系！盖亚君抱着热腾腾新鲜出炉的主角们幕后花絮来投喂大家啦！花絮大爆炸，有梗有捏他\(≧▽≦)/！

【No. 243期花絮】

风逆天下

还是那句老话，有病就吃药看医生，别觉得自己自愈能力特别牛就硬撑着……

那个……

……
转身离开

呼——
而这，是谁就要天晴了——
即使漫长的雨季也终会有尽头。

回头
哎？！

原来你的歌儿唱得这么好！有没有兴趣参加校艺术节啊？
哎……那个……

来吧！试一下！
可是……

你们听我说，我刚才出去听到歌声，就想会不会是我们班的！
果然让我发现了一个人才！

节目选拔——

BIG BANG
花絮

呸，我不信，当年我走的时候就叮嘱他的腰痛病要去看医生的。
而且我走之前还给他留了一笔钱，让他用这笔钱去看病。
所以他不可能没有痊愈！
哦你不信是吗，那我叫人把你爹抬出来，让你亲眼看看。
带萧骁马。
既然院长您都发到这份儿上了，那我就……
无力

BIG BANG 花絮

礼——
米潇潇好美啊！
嗯，不错。不愧是米潇潇，这个节目就这么敲定了。

第二个是文颖的节目，也是独舞。
嗨！

ok!
音乐！

接下来是安雪的表演。
站起
到！

让那些画面再出现回到从前——
旋转跳跃我闭着眼——

点头

嗯嗯……
……

鞠躬——
而过，直接就要天晴了——

怎么回事你到底！我不是叮嘱过你了吗！
为什么还会弄成这幅样子！到头来让外人嘲笑我这个做女儿的不是！
老实交代，你把我给你治病的钱都花到哪里去了！
爸爸对不起你啊！
你先说清楚，我再决定要不要生气。
我说，我说，但你保证不要打爸爸好不好？

即使漫长的雨季
也终会有尽头。
在乌云上划出一
道相光。

礼——
鼓掌——

纯黑的夜也从此
浪漫。
等待天晴的日子不
再漫长。

大家的节目都很不错！
但是优中选优，为了班级的荣誉——

我会开始相信明天的美好，相信你会来到我身边。
漫长的雨季终要完结——

咄——
还是让米潇潇跟文颖上吧！
这……

许老师，请等一下。

薛正！

我觉着安雪的节目应该入选，文颖的节目确实欠佳。
而且两个独舞节目也重复了……

路老师，更正一下，并不是两个独舞。
米潇潇是文艺天才，选她当之无愧。
而文颖只是伴舞，真正的焦点是作为压轴的钢琴表演者——

他的节目才是重头戏，只不过他从不需要参加排练而已。
转身

BIG BANG 花絮

打不打是我的事，你倒是先说！

其、其实你给我的钱我都拿去打麻将了！

你！

但是事情没有这么简单啊你听我说啊北月！

是隔壁老王告诉我咱家小区楼下新开了一家棋牌室！然后开业大酬宾，每打一圈麻将赢的人能获得十倍的奖金！押得越多赚得愈多！

BIG BANG 花絮

登录漫游蜗蜗www.fengmianyu.com，更多高清正版漫画免费畅读！

芊依妈妈的病情稳定了下来，她终于也能放松休息一会儿了……下期精彩继续！

蜗漫画官方微博http://weibo.com/samanhua会提前放出片花&剧情预告哟！

© 双星出品 | 《穿越西元3008日后》 Illustrated by 小小作文，Colored by 小小作文&夏天天，Background by 盒子

穿越西元3008日后

第一百八十话 副作用

编剧：天平　　色彩：夏天天
主笔：小小作文　背景：盒子　描线：kuno

温暖的阳光
也无法俯视整个大地
疯狂的残月
吞噬黑夜的世界

登录漫画纵横www.fengmiaoyu.com，更多高清正版漫画免费畅读！
扫描下载漫画纵横手机版，安卓和IOS通用哦！

剧情常觉

生活在现代的平凡少女叶冰瑶意外穿越到一千年后的世界。地球和火星旷日持久的大战将她卷入其中并被怀疑为火星间谍，瑶瑶遭到了冷酷上将藏斯基的无情对待，唯有来自离博士的温柔支撑她洗清嫌疑并发现了自己有操纵时空的力量。

失控的飞船奇迹般重启成功，返航途中两人在废弃空间站发现了两年前被掳走的怜美……

重返千年后的葳和瑶发现怜美已将地球军玩弄于股掌。葳与隐开启魔鬼蚊章力挽狂澜，却遭其反噬。辞去上将之职的葳带瑶瑶回四季城堡准备订婚仪式，却因注射药物失败忍痛分手。沃德博士出现道出关于UNX的信息使瑶瑶决意拯救葳斯基。

四季城堡命案连连，葳消失在爆炸中。小鸢含泪毒杀奥吉尔，火星OU组织覆灭，地球联军成了戴着假面具的奎德揽权的工具；梧因知晓真相不幸被奎德一行杀害，鸢也身负重伤；A国女王的行宫失火，王储恶伤继位……

瑶瑶与隐潜入火星总部当卧底，后误入葳的战机被囚禁，葳对她血液的欲望再次被唤起……怜美追至葳的身边，欲暗中除掉瑶瑶。

前去执行任务的葳等人扑了个空，回来时又看到怜美差点被瑶瑶击杀的场面，百口莫辩的瑶瑶被帕克尼带走！后在隐的安排下，瑶瑶乘船前往晨曦星，他则留下做内应。

跳入时空装置来到泰坦尼克号船上的拉海尔找到了木乃伊，诅咒爆发，遥远的另一端，最后一个同质意识体回归……

B国国王离奇遇难！苍露曦等人只来得及从屿修口中得知奎德之前的身份是K大卫，便匆忙撤离前往海王星联邦共商大计。而飞船附近的超级炸弹，床下的辐射器……站在对立面的葳瑶二人各有所思……

苍露曦等人隐身潜入登基大典，行动开始！爆炸声响，现场一片混乱。前去寻找红色晶片的瑶竟遇到了本该在订婚仪式上的葳！而拿到紫色晶片的苍露曦与其他人会合时，地板突然裂开！

山洞中，瑶瑶将自己所知道的全部说出，之后用红色晶片重返火星。奎德的阴谋终曝光于人前，气急败坏的他下令杀光所有入侵者！危急时刻，葳扶持奎德让瑶瑶等人安全离开，而他则面临着被改造的危机。

怜美的杀意不言而喻，渐落下风的瑶瑶眼看就要被刺中，葳拦住了怜美，并让瑶瑶带他走。

三人会合，潜入主控室修改程序的他们却被奎德一伙围住！在葳的沉着指挥下飞船顺利逃脱。面对突来的热情，葳一脸冷漠地表示他现在只认识瑶瑶。

海王星上，葳瑶如影随形。两经过一番测试，苍露曦宣布要暂时禁止葳使用恶魔之力，并给了他蓝色晶片用来缓解副作用，谁知……

©浪漫国出品

苍露曦用蓝色晶片缓解了戴斯基身上恶魔纹章带来的副作用，不过暂时还找不到方法恢复他的记忆。

此时，星际帝国向全世界发布了公开影像，怜美在影像中声泪俱下地描述了戴斯基背叛帝国的罪行，并发出通缉戴斯基、季风之隐与其他叛乱分子的公告。英显看了影像后激动地表示要捉拿叛军，打算以此向怜美示好。

影像发布后，海王星的人们也受到了蛊惑，有些人甚至来作弄瑶瑶。如今已经变强的瑶瑶一点也不怕他们，还劝戴斯基安心休养，可是戴斯基体内的恶魔之力，仍在蠢蠢欲动……

百变飒秀场
Sa★Show

栏目编辑：粒粒酥

这次给大家带来的是飒漫画人气连载作品《穿越西元3000后》结婚戒指特辑。叶冰瑶、藏斯基和季风之隐的角色结婚戒指。想不想戴着这样的戒指和所爱之人来一场浪漫的婚礼？下面我们就来一起看看款式吧！

婚戒特辑

★叶冰瑶★

和瑶瑶的丝缎礼服同色的鹅蛋形宝石颜色艳丽，指环一周

百变秀场 Show

采用了和背部装饰一样的金色花纹。比较秀气的一款女戒。

★戴斯基★

纯金色的戒指主体加上和女戒同色的菱形宝石。相比起上一款的繁复造型，这一款的简洁造型则显得更加稳重。吊下来的锁链则增添了几分精巧。

★季风之隐★

百变飒秀场 Sa★Show

十分简练的一款男戒，黑白单色和十字架元素巧妙结合，细碎的红宝石稍加点缀。

百变飒秀场征稿啦！

《百变飒秀场》
稿件征集中！
入选会特别赠送当期
新杂志一本。
创意活动主题、文字段子、
自绘创意图片
都可以来稿！
唯一的要求就是
足够有趣！

投稿地址
见卷尾版权页

或者发送电子邮件至：
sa_man_hua@163.com

飒漫画 妙笔绘梦练习帖

★超好用的练画神器！
迈出成为漫画大触的第一步！

内含
- 描线篇x5、上色篇x5
- 原创篇绘图纸x1
- 临摹贴纸x2、描图纸x5

将完成后的作品寄回，就有机会在飒漫画刊系中获得作品展示的机会啦！

仅售：15.00元

- 绚丽封面，绝对最抢眼！精细画稿，描线＋上色，帮你提升漫画功力！
- **发挥你的创意，将完成后的作品寄至编辑部，就有机会在飒漫画刊系中获得展示的机会哟！快来参加吧！**

内含
- 描线篇×5
- 上色篇×5
- 临摹贴纸×2
- 描图纸×5
- 原创篇绘图纸×1

背面

正面

飒漫画 创意画夹

仅售：9.80元

- 甄选飒漫画作品绝美彩图，印刷清晰,完美呈现！
- 采用加厚垫板，防水坚固且耐脏。板面平整顺滑，绘画时更得心应手！
- 不锈钢材质夹子，防腐防锈，可长期使用，精致铆钉装订，夹子不易掉落哟！

飒漫画 主题笔记本 告白男神

- 甄选飒漫画刊系最受欢迎人气美男，页页精心设计，每页都有不一样的惊喜！
- 80g胶版纸，精致书写，快乐记录！
- 112页全彩印刷，还原绚丽色彩，带来赏心悦目的书写感受！

限量版 抢购热销中

仅售：15.00元

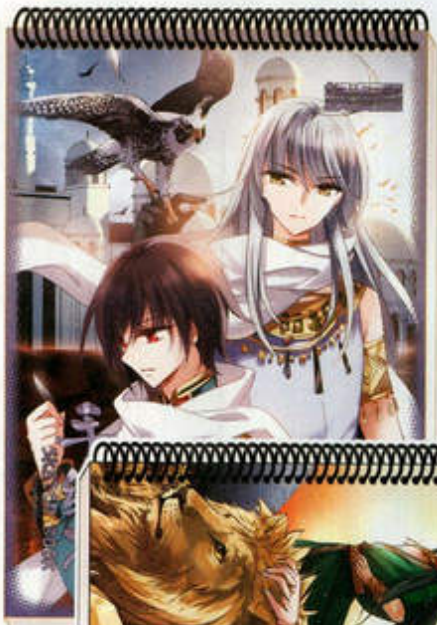

仅售：19.90元

飒漫画 美研社手绘本II

- 横竖两款板式封面选择，封面封底采用1.5mm特硬灰板，随时拥有小桌板式的贴心便捷。
- 铁圈装订，内页180度展开，绘画时更得心应手。
- 配合美研社系列教程图书练习，让画技突飞猛进吧！

© 漫画出品 | 《风逸天下》 Illustrated by 桔子茶，Colored by 小开尼，Background by 梅子

第七十话 · 神级幼兽（三）

原作：路菲 主笔：桔子茶 拉面
色彩：白瑶 KK 背景：盒子 梅子

扫码下载漫漫漫画手机版，安卓和IOS通用的！
登录漫漫漫画网站www.fengmianyu.com 更多高清正版漫画免费畅读！

神漫画

©漫画出品

他，长公主府唯一的嫡女，
却是举国皆知的废柴！
幽漠冷的脾气时开，
他已是引世纪的天才杀手！
翻手为雨，覆手为霜！
为两位千小姐风靡祁鸣，
天下英豪贵女为之倾倒……

他，是她命的暗夜之王，
冷血无情，乱世中把她相逢，
一曲琴箫合奏，
自此天上地下，生死相随。

凰北月和风逸翼解决了浮光一路前进到神兽身边，风逸翼本以为神兽受伤，北月却一眼看穿了神兽是在分娩，并且因为难产而命在旦夕……

北月欲上前帮助神兽，神兽以为北月要袭击虚弱的自己而回击。北月变身成双天，召唤出冰化解了神兽的攻击。风逸翼见此终于验证了自己的猜想。

北月解释道自己是打算帮助神兽生产，神兽还是不相信她，于是北月拿出了万“兽”无敌，直言她要杀死虚弱的神兽不过是举手之劳的事……

21世纪的天才杀手，性格冷酷。在盗取黑玉"万兽无疆"后穿越到了古代，成为了南翼国长公主府中病弱的郡主凰北月，正在追查当年害死长公主的凶手。

凰北月对外的身份，九重各唤师，戏天，是他利用"万兽无疆"后的样子，红发妖火，孤傲冷漠，十分疼爱前世凰北月的长相。

北疆国的九翼子，几时被送往南翼国做人质。表面优雅病弱，实则藏有许多秘密。知晓北月隐藏的实力，对北月他有好感，但一直视北月视作危险的人。

南翼国的公主，习音律性天活泼可爱的少女，实则深得女家人疼爱，十分关心维护北月，对风连翼怀有好感，称呼他为翼哥哥。

责任编辑：大雪

月九north

姓名：陈语逍
年龄：14岁
QQ：3076282361
地址：江苏省溧阳市溧城镇码头街杨家院银星酒楼
邮编：213300

这里是人妖月九！常年混B站！颜好嗓子好【呸】！真心求笔友，有信必回！

糖喵

姓名：小豆
年龄：11岁
QQ：1531432533
地址：广西壮族自治区柳州市柳北区和兴园
邮编：545000

游戏编号是11764，加了私聊。

夜未敢

姓名：林虞
年龄：15岁
QQ：3109114902
地址：江西省吉安市吉安县敦厚镇东昌路安居佳苑小区廉租房6-3-702
邮编：343100

既然是同好，何不加个好友？欢迎砸信！

大爱甜源里

姓名：小梦暖
年龄：12岁
QQ：2251720229
地址：广东省佛山市祥城区金沙新二街三号2号铺
邮编：528000

爱“穿西”的朋友和爱TF boys的伙伴们来加我吧！（要备注哦迷）

嗯我如星君如月

姓名：薛海玉
年龄：12岁
QQ：2143203717
地址：海南省儋州市中和镇高地村
邮编：571799

哎呀，加我就行了嘛。

交友CLUB

九零

姓名：向心洁
年龄：13岁
QQ：2943491137
地址：湖南省武冈市第三中学375班
邮编：422400
一步一莲一生花，千花千叶千年见。

小萌

姓名：姜雅芸
年龄：12岁
QQ：83689662
地址：重庆市江北区观音桥中兴段82号11-8
邮编：400020
爱“骑士”的朋友们一起来！来信必回！

点点阳光

姓名：张潇
年龄：11岁
QQ：2388289787
地址：广东省茂名高州市长坡镇古都路202号
邮编：525248
爱疯爱“三眼”的加我！

前任

姓名：邓茵
年龄：14岁
QQ：1355864768
地址：广东省四会市城中区城东居委会兴龙街五座35号（只能收快递）
邮编：526200
爱“三眼”，爱杨戬！

含笑盼雪

姓名：章思琦
年龄：13岁
QQ：1018637930
地址：安徽省铜陵市市四中初一13班（章思琦）
邮编：244000
喜欢“飒飒”“寻前”《元气少女缘结神》angela-baby，爱动漫，欢迎加我或砸信。

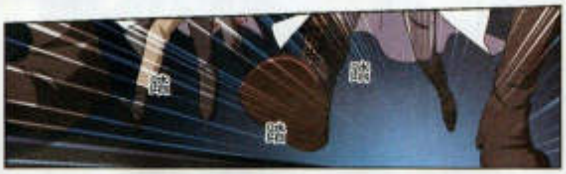

登录漫游飒飒www.fengmianyu.com，更多高清正版漫画免费畅读！

这群人会听话地自断手指吗？请继续关注下期飒漫画！

飒漫画官方微博http://weibo.com/samanhua会提前放出片花&剧情预告哟！

交友CLUB

aki

姓名：路爱秋
年龄：18岁
QQ：250496933
地址：保密
邮编：255400

喜欢画画，cosplay，会化妆，会跳宅舞，自学了些日语。

加容月

姓名：李雨璠
年龄：12岁
QQ：1635396479
地址：广东省深圳市福田区益田路益田花园1期7栋502
邮编：518000

爱杨戬！不分男女！

陀陀

姓名：程姗姗
年龄：14岁
QQ：2593782667
地址：广东省珠海市香洲区吉大建业一路凯发花园二栋四单元702
邮编：519000

好懒蛋，熊本、鹦鹉兄弟的同好请加QQ骚扰。

王子萱

姓名：王子萱
年龄：12岁
QQ：2563211810
地址：福建省福州市福清市音西街道龙旺名城10#201
邮编：350300

嗨！我是MICO！虽然我很喜欢编剧，但我也很喜欢你！

千灭™天才

姓名：徐宇轩
年龄：12岁
QQ：2198543492
地址：广东省深圳市罗湖区新秀村北区深港建筑宿舍3栋403
邮编：518000

求志同道合的朋友。

花千骨

卷四 情深我自凡尘炼·宁为玉碎赴寒渊

第一百一十三章 在劫难逃（二）

原作：果果
绘线：大歪
背景：天外飞猫
色彩：尖尖
助理：0.5
尾大地猫猫

登录漫游疯疯www.fengmanyx.com，更多高清正版漫画免费阅读。
扫码下载漫游疯疯手机端，安卓和iOS通用哦！

©漫漫画出品

前情提要

卷四

情深我自凡尘陈
宁为玉碎赴寒渊

单春秋用崆山上下所有人的性命要挟，引出白子画，白子画和小骨突遇幻思铃的袭击，明明是无泪之人的小骨竟然受到了幻思铃的影响……

小骨稳定心神和师父一起战斗，却看见杀阡陌突然偷袭白子画，两人同归于尽跌落悬崖的一幕！小骨也纵身跳下悬崖！

本以为可以抓到白子画的衣角，不料小骨跳下悬崖后竟然到了一个看似海底的地方，这里究竟是哪里？师父呢？

千千仙侠阁

聚宝阁 ★六界秘宝大汇聚★

暗影流光

千骨自制的随身携带的香囊。香气持久而悠长，绵绵仿佛从亘古飘然而至，温暖祥和。此香主要由茶香和果香调制，三生池水涤过，然后以香投油，桃花瓣层层覆之，封漫百日而成。其中还加入了千骨的体香和白子画的枕边香。倾心于白子画的紫熏仙子愿以上古神器卜元鼎交换此香，足以见其价值。

投稿地址

信件部寄地址见卷尾版权页
投稿邮箱：[illegible]
注明“千千仙侠阁”哦！
P.S：鉴于学校地址易导致遗失，投稿时请写明有效的**紧急任址**！近期样刊退回率较高，请大家尽量写明**电话号码**，方便邮政人员联系。

小剧场&企划（求创意）
还可以抢接当嘉宾主持！

六界群生谱（求人设）
人鬼仙妖神魔，六界角色设计任你发挥！

条漫&四格（求剧本）
各种恶搞萌梗等你来玩！

所谓千千仙侠阁，是以《花千骨》的故事为基础，填设定科普、恶搞剧场、创意企划、设计投稿为一体的栏目，让大家最大程度享受本作的乐趣是我们的宗旨！

快来砸图砸剧本吧！上升即可获得当期样刊一份！

登录漫游枫域www.fengmianyu.com，更多高清正版漫画免费畅读！

白子画的毒是否能解……

2016 幸运题花大收集！

栏目编辑：MR. 伍

非常感谢大家这一年来的支持和喜爱！2016年的回礼听说有限量签名版T恤哟【激动】！不过有部分枫迷因为收件人信息不全而无法派送。如果你寄来了题花却还没收到回礼，邮箱也没有消息的话，不妨来下列名单中找找有没有你吧：

题花信息不齐者名单

河北省：
三河市 永爱林&亚
邢台市 于沛然
怀安市 高畅
沧州市 门雨萱
石家庄市 刘钰
河南省：
驻马店市
sweet-冰雪薇甜
山东省：
威海市 姜元
安徽省：
滁州市 江珊
湖南省：
长沙市 刘思源
郴州市 赵芷萱
江苏省：
泰州市 范萱儿
扬州市 严瑾
盐城市 谭礼欣
广西壮族自治区：
桂林市 冷忆羽
桂林市 蒋林玲
东兴市 李姿漫
福建省：
泉州安溪县 陈菲艳
云南省：
玉溪峨山县 董林昀
贵州省：
遵义市 肖萧潇
贵阳市 刘一凡
四川省：
成都市 代梦凡
山西省：
太原市 李孟儇
陕西省：
汉中市 马子茹
甘肃省：
天水市 张子琼
兰州市 傅之城
吉林省：
农安县 马淑红
梅河口市 董雅琦
内蒙古自治区：
赤峰市 吴玫瑾
包头市 李卓然

格式参考：
收件地址：XX省XX市XX路XX号XX小区XX幢XX单元XX室（确保能收到），收件人姓名（真实姓名），邮编，电话号码（重要）。
请尽快将信息补齐发到我们的官方邮箱
sa_man_hua@163.com，
我们会及时安排补寄的。

人物前情

这个从墓里跑出来、是人是鬼还不知道的家伙怎么可能是自己的男朋友嘛！乔敏心里一万个不愿意，立刻以3000米长跑冠军的速度狂奔而去。原本以为肯定把那个“粽子”甩在了身后，谁知定睛一看，那家伙还跟在自己身后啊！

没办法，乔敏只能命令这个“粽子”不要跟着自己，谁知他竟然如此听话，连卡车撞过来了都不躲……

还好这个“粽子”的身体构造和正常人不同并没有受伤。面对“粽子”可怜兮兮的表情，乔敏只好把他带在了身边。既然决定要管他，那首先要做的就是外形大改造！有这么一个穿着铠甲的同行者在身边，想不引人注目都不行。

好不容易买了件合适的衣服后，这个一千多年前的将军又对棉花糖产生了兴趣……败在他眼神下的乔敏只能乖乖去买。就在这时，一个小女孩因为不小心掉出了栏杆，“粽子”将军立刻飞身跃下，将小女孩抱在了怀里……

©漫漫画出品

责任编辑：烨枫

山西省晋中市　裴子仪

在太原的时候我每一次都按时买了“讽”，转学来了榆次后一本都见不着。我跟“小编”说了一次，“小编”很认真地回了我的信。啊，果然我爱的“讽”哪里都很棒！

第一次看“穿西”的时候瑶瑶就被戴斯基酷刑捆绑加解剖，到现在了还是酷刑捆绑加解剖。啧啧啧，戴斯基你不心疼么？说好的吃了药丸就恢复记忆呢，还裸着上半身拉着瑶瑶跑，到头来还穿着隐的衣服打架，有“基情”啊！

哦哦还有，我家小隐任务也完成了，佑姬美人也没有太委屈，东宫西宫什么的我就不管咯，但是让晴明受伤还是好心疼滴。瞅瞅那血，哗啦啦往下流，晴明你还不让人家小隐疗伤到头来只是帮人家一下，啧啧错过了大好时机呀。撒那特思快出场，你家撒粉等不及啦！

摩根是最大卧底呀，亚瑟怎么就看不出来呢？哦哟哟真可怕，小零防着点我会心疼哟。特里斯有洁癖也是不会抛弃你的呀！快手做的吃的我也要吃！

“加魔”也完结了，小萃沙拉曼快乐地在一起哇，雷桑变成魔王了你知道吗？爱思拉会变成王妃吗？呼呼呼呼，祝咕啾组创造更好的作品哟！

桃，每次看戴斯基虐瑶瑶，或者亚瑟被姐姐棚弄过去的时候，确实很让人着急呢！就差跳进去摇晃他俩的肩膀，大喊一声“放着我来！”了……

山东省滕州市　Professor

拿到243期三天了，看到封面上大大的沙拉曼和小萃，以及那完结的标语，心中一直不能平静，虽然杂志上的连载已经结束，但在我心中，他们美好的未来，才刚刚开始。还记

得乌兔组的路比和比西，胆小的小姑娘和开放的姐姐，虽然短小，但里面却饱含着温暖与快乐。

而后，便是“加魔”了，连载了多少年呢？7年？8年？还是更长？时光磨去了我的记忆，但我仍记得，大魔导师在树林里寻找沙拉曼时焦急的表情和找到之后瞬间炸毛的转变。是啊，这部漫画带给了我，以及所有的读者们的，是轻松，快乐而又坚强，正义的一群人，一个世界。小苹和沙拉曼在不断找回力量，而我也不断在长大，小学，初中，以致今天的高三，每一次成长都有他们的陪伴，为了保护世界，保护自己心爱的人们，他们不惜受伤，不惜牺牲自己，真的，他们带给我的，太多太多。

飒漫画从一月一刊，到两刊，再到今天和乐画一起一月五刊，真的成长了太多太多。虽然曾被家长阻拦，也曾被在网上“免费”看漫画的同学嘲讽，但我还是坚持购买，因为我没有办法对为我们辛苦作画的主笔们，编辑们当面道谢，只有坚持买书，但我觉得还是不够，你们带给我的，也太多太多。

高三最后一百天，我也可能会暂缓买书，但我绝对不会放弃，也期待着“加魔”的隐藏结局，期待着乌兔组的新漫画，期待着，我们共同开创的未来。

桃：“加魔”虽然完结，但小苹和沙拉曼的故事一定还在继续，咕咕和呱呱的旅程也还刚刚开始呢！高考加油，单行本回见！

网络投稿　茉千

这里茉千，喜欢看《三眼哮天录》，半个原著党，一天到晚沉迷美色无法自拔，是来表白真君的。十里春风不如你，事到如今情敌多。倘若真君拒绝，

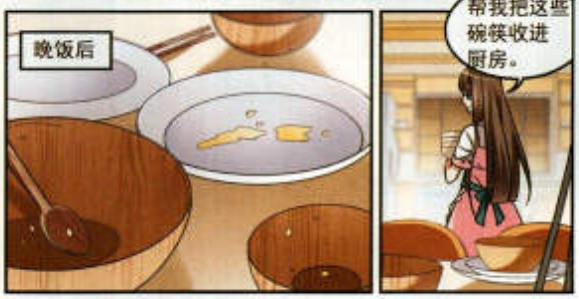

那也无妨，我知道这样的你似乎傲骨深藏？看来是被我说中了呢。不得不说，女儿身的你超级可爱。我知道你不能接受我这样赞扬你，反倒希望能回到曾经的天宫按部就班，但还是当着“讽”的面讴歌你下凡降妖除魔的胆魄。司法天神就该如此，更何况你拥有着与生俱来的俊美样貌，也难怪猴子和蓝缡那么喜欢你，包括我。即使被拒绝，我也早有心理准备，大概就是圈地自萌嘛……总觉得背后有眼睛在怒视着我哈哈。接下来是我要对狸猫太太说的。

表示想看宝莲灯设定的戬爷和悟空，据我猜测，213话封面是斩妖台猴子被损筋骨经炼丹炉提炼重获新生并且炼就火眼金睛？我会说216话戬娘暗想最亲近的血缘我以为是指杨婵吗……狸猫太太您的题图有很多细节都很有感觉，无论是西游还是封神，内页画面良心，还有不少戬空戬二人转党福利，简直叫人欲罢不能，缡戬也能接受。看了狸猫猫您的微博，这绝对是猴哥真爱粉啊，赞一个。

我的企鹅2833347247，本命杨戬不解释，不仅写小说还玩语C。相信我对真君是真心的！我爱他／她（被千千万万情敌拽起来群殴）！本次告白就到这里我们下次见呜啊啊（找准时机悄悄遁走）！

狸猫：必须猴子真爱啊！安静地接受膜美。啊，感觉真好。

桃：今天狸猫还给咱看了单行本的猴子根呢！感谢狸猫的根！给狸猫加鸡腿！某千一定要看单行本哟！

刊评抽奖名单：

罗雨迎	广西壮族自治区南宁市
陈思涵	辽宁省大连市
丁雨柔	江苏省南京市
郭司琪	青海省西宁市
谢思佳	安徽省芜湖市

吐槽直播间

栏目编辑：烨桃

伴随着漫游飒飒（www.fengmianyu.com）的强势登场，吐槽直播间也正式开业啦！在漫游飒飒的漫画阅读中，有高清、正版、官方的在线漫画每日更新哟！还有尽情吐槽模式，本栏目将选出经典、有趣的吐槽和大家分享！还等什么呢？只要登录游戏踊跃吐槽，就有机会让你的吐槽登刊哟！

——第25话★飒漫画245期

不笑：EXCUSE ME？？？

不笑的世界从此没有了颜色。

顾老师你换了身衣服连性格也变得更腹黑了？

居然抢了不笑哥的装备！太可恶了！大家快揍他！

御天007你悠着点……

——第140话★飒漫画245期

我竟然哭了，为什么……

可惜隐是记吃不记打的主儿hh。

就算是回到你的时代也要做个淑女啊，沙罗。

气氛全被你破坏了喂！

登录漫游调调www.fengmianyu.com，更多高清正版漫画免费畅读！扫码下载漫游调调手机版，安卓和iOS通用哟！

吐槽直播间
奇怪的苏夕
He Mystery Girl
第57话★飒漫画245期
喂喂你变脸也太快了吧！
伊恩你的立场呢？这么轻易被收买……
节操无限好，只是捡不了……
呜呜呜！（能做出好吃的烤鱼的人一定是好人！）
喜欢可以多吃一点哟！
你难道不知道有句话叫“先养肥再杀”……
三眼哮天录
第224话★飒漫画244期
一直认为红孩儿和哪吒是同一个人的我……
杨戬：我也很无奈。
我爹是牛魔王哪吒他爹是李靖好吧？！
这么一说就很好区分了！

吐槽直播间
大征集！
登录漫游调调页游
(www.fengmianyu.com)
点击右下角漫画阅读即可开启在线漫画之旅！
吐槽直播间等着你哟！

©漫画出品
海洋与星空 本来不相通
朝夕相对中
在互相感动
在互相包容
美女与野兽
作词：陈少琪 作曲：Alan Menken 演唱：田馥甄 井柏然
编曲：于京廷 监制：陈少琪 于京廷 出演：叶冰琳 成轩辰 鲁：程新新
我们的天空
吹不同的风
看你的笑容
谁能不动容
爱在蔓延中

神漫画

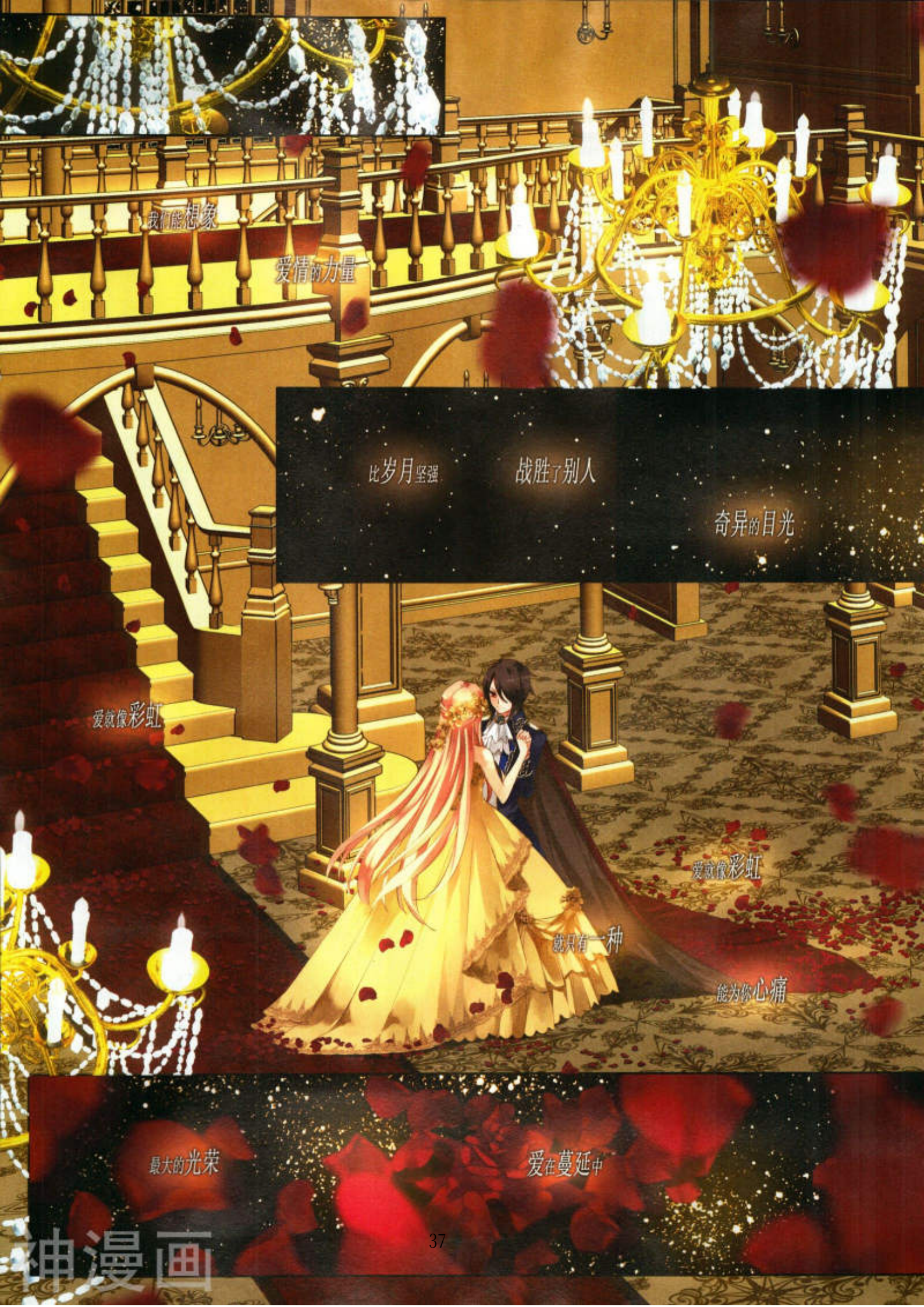
我们能想象
爱情的力量
比岁月坚强
战胜了别人
奇异的目光
爱就像彩虹
爱就像彩虹
就只有一种
能为你心痛
最大的光荣
爱在蔓延中

神漫画

扫码下载漫画纵纵手机版，安卓和IOS通用的！
登录漫画纵纵www.fengmianyu.com，更多高清正版漫画免费畅读！
© 风漫原创出品 | 《神武将星录》Illustrated by 逍遥浩·M | Colored by May子 | Background by 品峰

©漫画出品

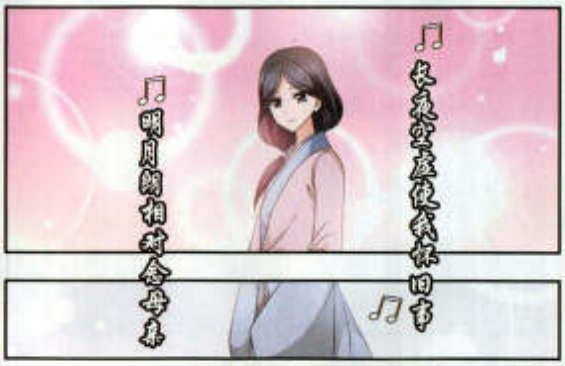

士兵手持盾牌与长矛将阿剑包围，在洪亮的“杀！杀！杀！”口号声中，城主命令阿剑快快入洞房。本想反抗的阿剑看到重伤的萧咳出了鲜血，决定退让，声称自己可以娶洛苏，条件是治好萧。洛苏叫来了最好的军医医治萧。回忆中，幼年的阿剑被银家兄弟欺负，萧和小月及时出手相助。阿剑祈祷萧一定要活下去，祝萧和小月幸福。

在士兵救治伤员时，一位粉发的少女骑马来报，黑龙国螭囫军袭击了洛家村，乡亲们都被杀害了！从城主口中得知，螭囫军是黑龙帝国的精锐军团，所到之处全部杀光！阿剑的父亲上前询问少女阿剑的母亲是否还活着，却得知阿剑的母亲已被残忍杀害。残酷的事实冲击着每一个人，听到此消息的阿剑沉下脸来。

天凤帝国的少年，本还是初阶神武零级的他，因为凤凰之魂补心有了神武，在师父的帮助下实现了中阶突破。

阿剑的朋友和情敌，在阿剑被欺负时挺身而出。阿剑与他做约定，在御前比武中赢的人才有迎娶小月的资格。

阿剑的朋友，也是阿剑与萧共同喜欢的人，洛·冯特城主的女儿，现被自己的城主父亲提走当作擂擂台的奖品。

萝卜白菜各有所爱。面对众多作品想必大家都有自己心中的No.1。而各位主笔对于自己作品的No.1画面又是怎样的定义呢？接下来为大家揭晓主笔们各自心中的No.1吧！这一次则是**娘漫画第247期**No.1画面**大盘点**哟！

穿越时空300日记

小小作文的No.1画面是?

几岁了还爬上妈的床……

BY：小小作文

：(▽)爬床算什么，明几个指不定就拖去洗母子浴呢！

：(⊙-⊙)眼前浮现出了孩子爹哭晕在厕所的画面……

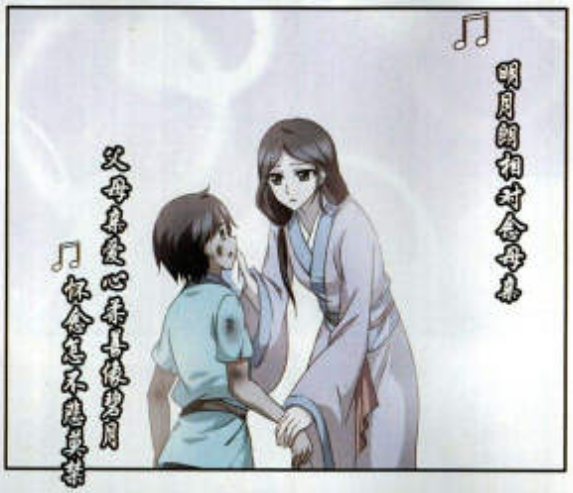

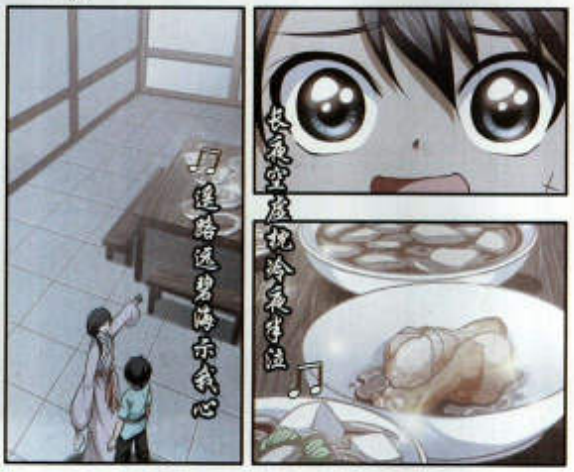

:('･ω･`)不过最近的剧情给我最大的感想就是藏斯基的变化——

:(*▽*〃)还真是厉害呐……

:(￣▽￣)/不过我还蛮担心上将大人毕竟是丢了脑子的人，要是骚扰过程中遇到这些情况要咋整——

WHO?
谁是NO.1

万一发作起来，你在我的身边比较好吧？
我的未婚妻，叶冰瑶小姐。
来，接着！
啪！
就知道你会来这招，这是我提前独好的一装血，你要发作了可以喝一口缓缓。
所以我也就不需要专门陪你了吧！
失，失算了……
最后还是乖乖回房间发着愣一个人睡了。
以为就子会来和提前藏好的玫瑰共舞
作：(*￣▽￣*)哈哈哈哈哈哈！妹子不买账了吧！
：(￣▽￣)，然后独守空床的藏斯基通过一晚上的

神武将星录
登录游讯网www.jiuyouxiyou.com，更多高清正版漫画免费畅读！
第二十八话：修罗

洛家村外
啊
啊

带过来，让本什长瞧瞧。

别、别过来！

别挣扎了，能被咱蟠吻军看上是你的——

这姑娘长得真好看！
没想到让我们遇上了。

噗

呀！！

转身

什么人！报上名来！

轰隆
轰隆

WHO?
谁是NO.1

冥思苦想后整理好了心态↓
下定决心
嗯，就这么办！
昨天的不算！
今天用B计划
一定会成功
的!!加油!!
我可是男生啊！

于是开始了所谓B计划↓
请凯斯基上将在用过早餐后，至F区体检中心。

我在这边人生地不熟的，
你会陪我一起去吧。

……

来来来！还有什么不懂的尽管来问我这个挚友！

:('▽`〃)哈哈哈哈哈哈！孩子心里可憋屈呢！
:(￣▽￣)/难怪之后测试各种乱砸一气,真是苦了不但被弄坏还要背锅的设备啊……

三限时无录

狸猫这期的No.1画面是?

个人很喜欢这一块，一看就是要搞事情!!
ヽ(￣▽￣)
ID：狸猫

：(￣▽￣)结果不但事情没有搞成还差点儿被别人搞掉……

：(￣▽￣) hhhh!
求别揭穿!

寻找前世之旅

金鱼这期的No.1画面是?

不要拦我！让我最后再“舔舔”晴明的盛世美颜！！QAQ
ID：金鱼

阿剑居然变得如此残暴……下期精彩继续！
飒漫画官方微博http://weibo.com/samanhua会提前放出片花&剧情预告哟！

©漫漫画出品

扫码下载漫画疯手机版，安卓和iOS通用哦！
登录漫画疯www.fengmanyu.com，更多高清正版漫画免费阅读！

第六十回：搭档

编绘：傅伯涛 背景：游侠之耳
上色：阿木 阿鑫

奇怪的苏夕
His Mystery Girl

前情介绍

苏夕生气地宣布完决定后离开，伊恩和幽灵君也跟了上去，段姐姐望着他们离去思忖道他们想散也散不开呀。

夜晚，幽灵君用苏夕睡去的身体在屋顶与迟月先生见面，幽灵君因迟月先生不守诺言向他出手，但只是出于警告，迟月边称赞幽灵君力量恢复了很多边轻松化解了束缚，他走近幽灵君，说着似乎要挖出幽灵君心底秘密的话语，这些话果然激怒了幽灵君，他拽着迟月先生的衣领警告他不要再多管闲事，迟月也不示弱，说苏夕是个好女孩，若幽灵君不珍惜，那么他就把她夺走。

隔二天，学校的男生们样子都怪怪的，原来是苏夕和段玥都没来学校，苏夕跟着段姐姐到玄宝斋挑选考试用的装备，还在生幽灵君气的苏夕又语出伤人，幽灵君干脆消失睡觉去了，虽然很心虚，但苏夕依旧坚持自己没有错。

段姐姐似乎早已帮苏夕打点好一切，不仅让玄真师傅免费赠送装备，还帮她找来了一位陪考搭档！

原千金小姐，后因不慎坠楼而亡。现与幽灵共用一个身体而“复活”。

原地缚灵，后因困在苏夕身体里成寄居灵。现与苏夕共用一个身体。

：你心目中各个作品的No.1画面是哪个呢？

：没准儿正好和作者想的一样？

：那感觉应该很赞！

总之欢迎再次收看！

这次是飒漫画第247期

No.1画面大盘点哟！

阿隐很可爱啦23333。

BY：小小作文

：老隐真是说出了我的心里话啊！GJ！

：【你的基友蔗司机拿起了驾照。】

：危险驾驶！不要随便开车啊这个人！

正义的伙伴季风之隐按住了眼前的老司机。

：干得漂亮，真是千钧一发！。

：最后还不是没拦住。3。5。

：连姐姐都看不下去发飙了，一句话就把他俩制住了。

：姐姐不能不管啊。

不要紧点妹夫就跑了……

作：……两个小学生打成一团满地滚。

编：不要侮辱小学生，小学生比这成熟多了【。

：然后公报私仇破坏了好多公物ｗｓｓ！

：跟到别人阵营搞破坏，这人才是目前为止最像间谍的人吧【。

小隐不哭，师父抱抱……

BY：金鱼

：晴明大大啊！又心碎了一次，可怜的小隐。

：(｡-ω-)可怜的小隐，可怜的晴明，可怜的飞鸟，可怜的师父。

：师父哪可怜？这回一戴狗牌颜值又上一境界！

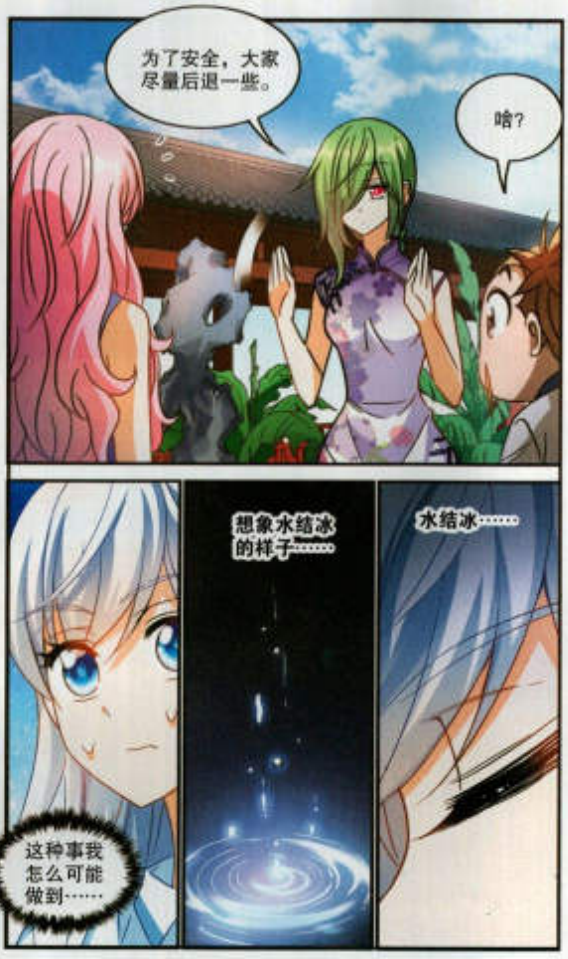

：师父义务帮人从不收钱，茶馆也没什么客人进得来，可怜，说不定每天在便利店收银补贴家用。

：难道不是养了两个童工便宜吗……

：一…一那叫义工。

：晴明说的那事儿吧，其实特好解决。

wei diao
献祭一张小苹卡！

：这是一下子充值了三年的年卡啊……然鹅有什么用！

：咳！先留三年再说，三年都看不上那铁定没戏，放走不冤。

：晴明都脱胎换骨抽到小苹了，算ㄟe吧！

：强行ㄟe！

风逆天下

气氛不错。

BY：桔予茶

异王子现场演奏会，狂热歌迷引起骚乱。

风游之 狂战天师

我心目中的英雄，会脚踏七色云彩从天而降……来杀不笑。

BY：百泉

千里好酷炫啊！已被实力圈粉，要是抱上这种大佬的腿，那真是什么好装备都蹭不到啊……

苏夕是否能利用符纸在考试中畅通无阻呢？下期精彩继续！

飒漫画官方微博http://weibo.com/samanhua会提前放出片花&剧情预告哟！

魔女复活夜

沉眠千年之魔女，在午夜重归人间。

身居黑暗森林中的魔族少女——来自陕西省咸阳市的失落黑夜

失落黑夜笔下的魔女由美里艾克，是代表“厄运”的七位魔王之一。因为独居在森林中而沉默寡言且不擅长和外界打交道，喜欢打磨各式各样的宝石。以树叶为主体的服饰很符合她居住在森林的设定，宝石的质感也很棒！除此之外，失落黑夜的人物设定精简且个性十足，真期待在接下来的比赛中看到失落黑夜为我们带来更多有趣的角色呢！

千年降临一次的远古魔女——来自湖南省湘潭市的Ssay

大约每隔一千年降临一次的魔女塔莉普，虽然出现时没有什么迹象可循，但是发现她的人无一例外地得到了神灵的庇护。她手中掌有由神灵亲手打造的引魂灯茨塔尼雅，为神灵回收灵魂。是个虽然傲娇毒舌，但是遇到弱者时仍会伸出援手的可爱小姐姐呢。Ssay笔下的人物纤细优美，配色也十分清爽，不过颜色过渡的地方有些粗糙，往后的比赛请多多加油！

想不起过去的晚星魔女——来自河南省洛阳市的Righou

Righou笔下的埃格勒，是个负责点亮黄昏后的星星的魔女。苏醒后记不得自己为什么会陷入沉睡，但对金色的苹果有强烈的执念，还一口咬定自己有两个姐姐。干净温暖的配色与女巫风格的打扮让她看起来俏皮而又平易近人，渐变栗子色的长卷发看起来十分好吃（喂！），不过人物动态上还需要多加油练习！

因诅咒沉睡千年的繁星魔女——来自四川省达州市的白昨

白昨笔下的魔女欧珀是个不会说话的魔女，掌管繁星。一头长长的金色卷发和枯骨般的帽子很是别致，造型简单的斗篷和繁琐的蓬蓬裙搭配得很不错，斗篷的图案设计相当精彩。白昨将人物设定写成了一首小诗，虽然很有想法，但也导致了人物设定看起来比较晦涩，下次可以尝试更多的表现手法哟。

拥有“死亡征兆”能力的魔女——
来自**四川省成都市**的**K桑**

K桑的色彩对比度强烈，搭配放射式构图更是凸显了人物的气场。魔女因卡贝希曾用自己的能力想要帮助一些人类避免死亡结局，可是却被误解为一个会带来诅咒的恶魔化身，于是被封印千年。人物身上的黑色暗物质与翅膀过于无规则，破坏了人设图的节奏，改进一下便是更加出色的作品呢。

古老王国的女王——
来自**江西省宜春市**的**清桑**

清桑的狄密尔雅曾是一个古老王国的女王，因为一系列不幸造成的刺激使她变成了一个法力强大的魔女，人类趁她变为魔女的脆弱之际将她封印，然而千年后她还是醒了过来。火红的长卷发让女王殿下更加性感，要是在人物动态方面加强练习，清桑一定会取得更出色的成绩！

隐居森林的魔女——
来自**河南省南阳市**的**石墨橙子树**

石墨橙子树的人物是这次比赛中一抹清新的绿色！被一群来森林玩耍的孩子无意之中唤醒的洛洛尔是个爱好清闲怕麻烦、不愿参与纠纷的善良魔女，最喜欢兔子。同类色搭配的服饰和柳叶图案让人看着感到十分舒心，脚下围绕的一团团小兔子也很有治愈人心的效果呢！期待能在接下来的比赛中看到石墨橙子树更出色的作品哟。

触怒爱神而被封印的魔女——
来自**河南省南阳市**的**子鱼**

子鱼创造的是一位被人类称为“爱之魔女”的邪恶魔女，会给予人关于爱的美好幻象，然后心满意足地看着那些人在知道真相后崩溃，品尝他们的绝望。触怒了爱神的她被封印千年，然而渴望爱情的无知少女在听信了她的传闻后将她重新召唤回人间。魔女调皮活泼的个性被子鱼形象地展现了出来，粉红色的透明裙摆为人物加分不少！

十二月选美大赛，前三名已决出！

NO.1
山东省青岛市·Euler
总票数：158
其中，微博：152 贴吧：6

NO.2
湖南省岳阳市·Crowy
总票数：62
其中，微博：47 贴吧：15

NO.3
福建省三明市·墅不嗅
总票数：49
其中，微博：41 贴吧：8

2017赛季开始啦！拿起手机为你最喜爱的少女少年投出宝贵的一票吧！

投票渠道：

你可以登录百度飒漫画贴吧、关注新浪微博@飒漫画官方微博，在相关的投票贴进行投票！

扫一扫，关注官方微博、微信，随时关注选美大赛比赛进程！

不知道比赛规则？
扫一扫，查看少年绘师科普贴！

内心被仇恨占据的魔女——
来自**山东省莱西市**的**天启风过**

蜘蛛魔女萨拜娜在千年前被诬告私通敌国，于是被封印了千年，千年后苏醒的她内心被仇恨占据，在屠尽仇敌后被心火燃烧殆尽。被蛛网装点的红黑色服装突出了其身份，然而天启风过笔下人物表情过于温柔，气场有些不足呢。

生性善良却被迫杀戮的魔女——
来自**重庆市万州区**的**闻人渡鸦**

闻人渡鸦笔下的拿沙陀是魔王最器重的一名魔女，生性善良却被迫杀戮。她在人类与魔族的战争来临之时爱上了跟自己童年经历相似的一名王子，最终却以悲剧收场。虽然闻人渡鸦的风格与人物设计个性十足，但是人物服饰上使用的装饰元素却与人物设定关系不大，并且搭配略显混乱，以后在这方面可以多多学习与练习哟。

上古魔物的后裔——
来自**湖南省湘潭市**的**李二狗**

李二狗的魔女流鳌在千年前的战役中被一名魔法少女封印，直到最近被这名少女的转世唤醒。人物虽然美型但是图像清晰度不足，很多细节都看不清楚呢，下次准备稿件时请多留心。

恭喜以上画手获得参加少年绘师·飒漫画新星大赛的月赛资格！

©漫漫画出品

王者名助

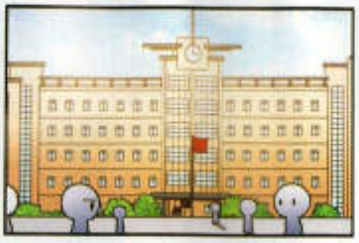

囧囧手工坊

随身口袋牛仔手提包

难度系数：★★★

材料准备：牛仔裤、水溶记号笔、皮尺、剪刀、珠针、拆线刀、缝纫机、尼龙魔术贴。

第一步：沿着牛仔裤口袋边缘留出一厘米的距离，用水溶记号笔标记，把口袋裁剪下来，然后把另外一个口袋也用同样的方式裁剪下来。

第二步：用拆线刀把牛仔裤的拉链拆下来。

第三步：把拉链合起来反面朝上铺在口袋的上方，用珠针固定。

第四步：先用缝纫机把拉链缝在一边口袋上，再把另外一个口袋也缝好。

第五步：把牛仔裤的缝边裁剪20CM作为手提绳。

第六步：把缝边对折用珠针固定在拉链开口的一边。

第七步：把牛仔口袋反面朝外用珠针固定住边缘，再用缝纫机缝起来。

第八步：用缝纫机将牛仔口袋边缘锁边。

第九步：将尼龙魔术贴剪成条状的两对。然后把尼龙魔术贴分别缝在两个口袋的里面。

多彩钻石石膏摆纸

难度系数：★☆☆

材料准备： 菱形石膏模具、石膏粉、杯子、清水、彩色喷漆。

第一步： 按照石膏粉的说明，加适量清水调和并搅拌均匀。然后倒入菱形石膏模具中，等待凝固成型。

第二步： 将干燥成型的石膏从模具里面抠出来，在下面垫上一张纸，用彩色喷漆喷上颜色，等到油漆干透就完成啦！

霖子会如何选择呢？他会继续跟着放弃了情义的王昭吗？

飒漫画官方微博http://weibo.com/samanhuo会提前放出片花&剧情预告哟！

拿起画笔，跟飒飒一起创造一个充满灵气的古风人物吧！

飒漫画美研社轻教程

缥缈古韵

仅售：26.00元

随书附赠配套习题册！凭习题册参加作品大赛，从此踏上新星之路！

即将上市

画漫画最大的乐趣，就是让一个个不同的世界在自己笔下诞生，变得血肉饱满，在这其中，古风世界的打造，是非常有意思的！不管是温婉儒雅的古典美人，惊心动魄的武侠风云，还是缥缈如云的仙侠幻想，都让人心驰神往，这本教程就是要让书前的你也能创造出这神秘而又充满创意的世界。缥缈玄幻的仙侠主题，古风与现代元素交加的无差别乱斗，展开天马行空的想象，跟着“飒飒”一起轻松打造一个只属于你的独一无二的世界吧！

飒漫画 迷踪森林2

占卜解密卡

森之精灵的占卜魔法卡片，
为你与身边的好友解答心中的困惑。

精选飒漫画精致插图，
不仅是一款超好玩的占卜卡牌，
美型梦幻的卡面还值得收藏哟！

让命运轨迹在魔法的光辉中展现，
让你的占卜变得更加方便准确。

内含：迷踪森林占卜卡56张、占卜说明书、占卜魔法阵。

正在热销！仅售：20.00元

◆一百五十◆·已成陌路
Fantastic
骑士幻想夜
Knight Night

剧情常觉

欢迎来到亚瑟王的幻想世界！当林零打开神秘光盘，一场以帮助亚瑟登上王位，找到圣杯为终点的游戏开始了。

亚瑟通过湖中仙女的试炼得到第一骑士兰斯洛特。国王突然离世，拔出宝剑者方可继承王位。而亚瑟因黑魔法变成了猫，一番波折后兰斯洛特变成石像，林零无奈暂时带着美杜莎之镜离开。

途经泰伦小镇之时，刺客突然袭来，洁癖男特里司骑士前来解救。而帕西法尔得知林零是女生后放弃追杀。在林零的帮助下，亚瑟成功拔剑并成为新一任的英格兰国王！

贵族们向亚瑟提出决斗。林零代替负伤的凯勇敢地取得了胜利。两颗相互在意的心愈发靠近，而这时，亚瑟拒绝了与桂妮维亚结婚而丧失了得到圆桌的机会。

林零从赛莲那儿拿到了神木种子，使亚瑟顺利得到圆桌。而高汶侯爵率骑士队伍向林零求婚来了！亚瑟漂亮胜出，高汶心甘情愿地加入了骑士团。在小猎犬的帮助下，林零他们来到了怡妙的湖边，亚瑟得到新剑——王者之剑，并被叮嘱了剑鞘的重要性。

与撒克逊人的战斗中，林零被卡米洛掳走！原来杜阿格斯才是幕后操纵者！忍受不了的林零逃回现世，然而三公子房中的一本书却让她十分不安。她想和他在一起，即使没有明天……

杜阿格斯以林零相挟，要求亚瑟认输。看出杜阿格斯并没有履行承诺的打算，林零纵身一跃！骑着狮子的少女勇敢迎战，与亚瑟军队一起获得了胜利。

自称是亚瑟同母异父的姐姐的摩根夫人突来投奔。望着笑靥如花的她，林零隐隐觉得有些不安……

决战前夜，林零突感不适。混乱中，亚瑟的剑鞘被一只怪鸟叼走。巴顿山战役让二人更加意识到彼此的重要性。回来后，亚瑟力排众议，封林零为巴洛特公爵。

摩根的朋友竟是桂妮维亚？小兰的温柔让内心纠结不已的林零想开了很多，亚瑟与林零定下爱琴海之约。

林零被一股神秘力量推入湖中，是桂妮维亚救了她还失忆了，而且只认亚瑟？惊觉项链遗失的林零穿着浴衣就准备下湖去找，被亚瑟及时拽回。两人在月食之夜深情相拥，彼此间的羁绊愈加深沉……

一场有预谋的腰带事件将矛头指向了林零，倍感委屈的她独自来到桂妮维亚的房间，却陷入了对方自导自演的圈套中。骑士们无条件的信任和支持让林零十分感动，随后出现的默林，用右眼将画面重现。摩根夫人三言两语间将自己摘得干干净净，桂妮维亚被送回国。

林零离奇中枪，不得已暂离游戏。继续还债的她在三公子房中看到一部手机，疑问接踵而至……被告知从没有“亚瑟王”这个人的林零决心回到游戏的世界，然而出现在她眼前的人是……

©漫漫画出品

前情人物

返回到游戏世界，林零就遇到了似乎早就等在这里的杜阿格斯和小帕。杜阿格斯让林零跟他回罗马，林零坚持要去找亚瑟，没想到杜阿格斯竟爽快答应并备马让她离开。

林零找到亚瑟的军队营地，归心似箭地跑进去却被拉莫拉克用剑拦住。他们的争吵声引来了亚瑟，亚瑟甩开林零拉住他的手，却没有拒绝桂妮维亚搂住他胳膊的手，两人亲密的互动让林零震惊又心痛。

林零哭诉着亚瑟腰上的腰带是她做的，问亚瑟还记不记得上面图案的意思！桂妮维亚狠狠扇了林零一个耳光，大骂她是罗马间谍，并让人将她关押起来带回去。

林零

万叶学园转校生，功课一般，体育一般，非常平凡普通的女生。因为一张神秘的羽毛光盘，穿越到了亚瑟王的幻想世界。

亚瑟

在国王亲自授封后，成了骑士。是个看上去外表冷漠但是内心温柔，注定要成为英格兰王的男人。

杜阿格斯

杜阿格斯公爵，罗马教皇的特使。同时也是罗马教皇的私生子，又被人们称为黑公爵。

服装SHOW

栏目编辑：清浩

想在漫游飒飒中穿上自己设计的装扮吗？快去原创广场发表你的设计大作吧！

在本期选出的四幅优秀作品中为你喜爱的作品投上一票，票数最高的将被制作投放到游戏中！

本期主题

莺飘红柳绿★春日主题造型

游戏编号：458299

昵称：fu京

大雪停了，也许冰消雪融后，大魔王会在这迟来的春天出现吧。

游戏编号：58585
昵称：令狐汎卿

垂挂在草尖的露珠，隐藏在深草丛中的蘑菇，可爱的妖精精心打理着春天的花园。

服装SHOW

3

游戏编号：13169
昵称：板栗子

身着嫩绿色衣裙，头戴拙青色蝴蝶结，精心打扮的少女，举止优雅地邀请，“要不要一起享用下午茶？”

4

游戏编号：659635
昵称：汤面

枝头的樱花瓣随着风轻轻落下，蝴蝶在花瓣雨中翩然起舞，粉色的花朵在她翅膀与衣服上留下了春的印记。

登录漫游飒飒www.fengmianyu.com，更多高清正版漫画免费畅读！

林零的手机怎么会在这儿？下期精彩继续！

飒漫画官方微博http://weibo.com/samanhua会提前放出片花&剧情预告哟！

三 微博投票
二 贴吧投票
一 刊评表投票

近期主题预告

广阔的大厅，猩红色的地毯，衣着华美的女士与举止优雅的绅士翩然起舞。快来设计一套礼服，与心爱的人儿共舞！

NO.1◆典雅华尔兹.舞会主题造型

NO.2◆浪漫摩天轮.游乐园主题造型

投稿方式：

请到漫游飒飒官方网站www.fengmianyu.com下载人物模板，完成后发布到“原创广场”，并在标题上注明“装扮征集+主题”，如“装扮征集舞会”。也可以通过传统的电子邮件、邮寄参加（地址见卷尾版权页）。

猫大雲带你做粘土

但同學錄：猫大雲
WWW.CHANYUNDAINIZUOMIANTU

需要的一些工具

1、大小雕刀、筆墨味、筆細节。
2、面相筆、画花筆、画眼睛。
3、修整工具、小刀压制、修刀修整。
4、九棒、压眼窩、戳洞。
其他、丙烯顏料、粘土三件套、压泥棒、牙簽若干、色粉。
道具准备、夜光粉（蓝色）、漏胶（做底座）、硅胶模具（方形）。

工具辅助

脸蛋部分

捏制一枚稍微圆润一些的脸蛋，然后参考图中样式绘制西奈漂亮的眼睛吧！

捏制带脖子的长方形粘土一块，然后使用棍状工具的一头把锁骨戳出来，最后如图裁剪整理出形状即可！

上衣部分

装饰部分

头发部分

裙子部分

制作难度

★★★★☆

果篮部分

这里先暂停果篮部分先制作果篮！

~The Tarot of Love~

爱之塔罗牌

仅售39.00元

内含：盒装标准塔罗牌78张
+塔罗占卜说明手册1本

便于整理收藏的精致盒装。
78张标准塔罗牌，
典藏精选美图卡面。
内含贴心塔罗占卜说明手册，
简单易懂，
让初学者也能轻松上手！

以塔罗之心，预言爱的密语……

限量版
全网热销中

命运解答卡

仅售36.00元

套装内含：
盒装解答卡80张、
解答卡专用桌面1张。

命运解答卡玩法：

I 将所有的解答卡背面朝上，散落在平地。

II 心中默念所问之事，比如：
"今天晚上要吃什么呢？"
"我那样做对不对呢？"
"今天能遇到心中所想的那个人吗？"

III 五指微微张开，悬于解答卡之上，感受它的牵引。

IV 抽卡吧！这张卡片将告诉你真正的答案。

枫漫画 FENGMANHUA

2017年05月（第249期）

每一封来信我们都会仔细阅读，请将你的优选作品和对我们的意见一并寄过来吧！来稿一经选登，将自动升级为SA特优版成员，参与更多精彩活动！

姓名：　年龄：　性别：
昵称：　QQ/E-mail：
电话/手机：　邮编：
地址：

小小读者板

请在□里CHECK"√"

你购买枫漫画多久了？
○半年以上　○3-5个月　○1-2个月　□随机购买

你在哪里读到本期枫漫画？
○综合书店　○书城报亭　○邮购　其他＿＿

你购买本期枫漫画的理由是？（可多选）
□内容超好看　□画风合胃口　□刘枫主编　□封面吸引人
□习惯性购买　□偶尔发现的　□他人推荐　其他＿＿

你希望增加哪些途径看到枫漫画内容？（可多选）
□网络媒体　□手机WAP　□影音作品　其他＿＿

你还希望增加哪些内容？（可多选）
□名家名作　□读编来信　□同人图文　□填写测试
□友友信息　□编辑八卦　其他＿＿

★HOT排行榜★快让你最爱的TA成为人气之王！

本期你最爱的男性角色（最多两个）：
理由是：
本期你最爱的女性角色（最多两个）：
理由是：

这期你最喜欢的三个作品是什么呢？理由是？在下面的空白处畅所欲言吧！
备选作品：《为自己而战》《穿越历史3000后》《风逆天下》《花千骨》《你好，暮子》《神武将星录》《奇怪的苏夕》《王者名册》《骑士幻想报》。

第一名：
第二名：
第三名：

★枫枫服装SHOW★
本期印刷版投稿作品中你最喜欢哪一个？把出你宝贵的一票吧！

我最喜欢的是：

★交友CLUB★
填写交友资料，多多机会认识全国的网友！

你想结识的角色是：

这期你最喜欢的三个栏目是什么呢？理由是？在下面的空白处畅所欲言吧！

备选栏目：《乐绘馆》《BIGBANG花絮》《百变飒秀场》《交友CLUB》《千千仙侠阁》《2016幸运题花大收集！》《小读碎碎念》《吐槽直播间》《谁是No.1》《No.1鹿狗SPECIAL》《囧囧手工坊》《飒飒服装show》《猫大婆带你做粘土》《同人堂》

第一名：_____

第二名：_____

第三名：_____

调查表可手写复印，请沿虚线处裁剪

★直击！编辑部真身点播台★

编辑部八卦频道，想要看啥任你点！

99

2017年集什么？飒漫画豪华周边好礼随你拿！集齐三十四期全年题花寄回原创部，便可参加飒漫画年终馈赠活动。笔记本、日历、书皮等华丽丽的周边，如此诱人，你还在等什么呢？=3=

（本题花不可复制）

题花请沿虚线处裁剪-复印无效

★珍玩中转站，珍玩卡的交换平台★

少卡缺卡看这里，珍玩中转任你换！

□求卡 □换卡 ：_____

交换意向：

★欢乐同人堂，精彩不停歇★

本期你最喜欢的作品：_____

你想看到什么有趣的专题呢：_____

★想什么做什么★

涂鸦、吐槽、寄语……（可另附纸）

填满调查表的都是好孩子，
选一个包子做奖作奖励，
再把它装进信封寄给我们还可能有惊喜出现哟！

来信请寄：投稿地址见卷尾版权页

黑白堂

栏目主持：六吉

TONGRENTAN TONGRENTAN

吉：BG同学的笔触很流畅呢，尤其是背景的花卉，画得非常棒！

BG
海南省海口市

昀阳
邮箱投稿

吉：兽耳小隐和撒靠超级萌！好想去揪一揪！破纸的猫耳（帽）也好萌！虽然戴的人看起来好像很生气，但也想去揪一揪！【作死】

破纸！·四川省自贡市

吉：依兰的顾飞像个萌萌的正太，万圣节的扮相也很可爱呢！Crity的人体还是很不错的，不过排线稍稍有些乱呢，液的线条也不够流畅，但是Q版还是很可爱的！惜狐萱萱的画风很有自己的特色，期待可以看到更多的作品哟！

液·邮箱投稿

Crity·邮箱投稿

依兰
邮箱投稿

惜狐萱萱
广西壮族自治区百色市

飒漫画&飒漫乐画最新精彩单行本，正在热销中！

风起苍岚

单行本第18卷

提前进入秘境将丹药尽收囊中的小晚受到翳羽绯葬的召见，谁知绯葬此次的目的还是想要走西瓜，在小晚拒绝后绯葬大怒，终于露出可怖的面孔。小晚生命受到威胁之时，闻人醉出现了……

穿越西元3000后

单行本第33卷

瑶瑶和ΩΣ∑在争夺红色晶片之时，不慎穿越回瑶瑶的时代，难得的独处时光，瑶瑶告诉了ΩΣ∑想知道的一切……奎德罪行影像终于公之于众，混乱之际，已经知道一切的ΩΣ∑做出了怎样的选择？

三眼哮天录

单行本第25卷

蓝缡竟然变成了女孩子！然而出身深海的她为何摇身一变，「成了蓬莱公主」？就在要得知其目的的紧要关头，揽月殿突然燃起了大火，这场诡异的火灾背后到底隐藏着什么样的阴谋？

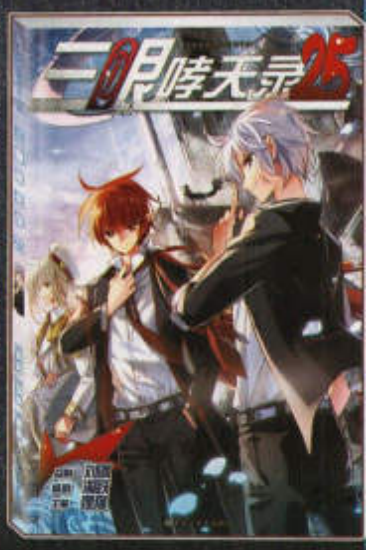

奇怪的苏夕

单行本第07~08卷

幽灵先生被弹出苏夕的身体，又被重楼的封印阻挡，眼看着苏夕身陷险境……苏夕侥幸从食人妖的袭击中逃脱，准备听从幽灵先生的建议退出比赛，这时重楼却打了一个电话，说服了苏夕继续参赛……

寻找前世之旅

单行本第19~20卷

酒后吐真言，小隐终于从西泽尔的口中得到了飞鸟的线索。在前往港口的路上，失踪已久的飞鸟突然出现，却已经变得相当虚弱！原来他一半的灵魂已经被杜莲封印了……

?

飒漫画 第250期

2017.05

回到城堡的撒那特思刚想找革希特却见对方走了过来，他想找到更快的方法去小隐的那个时代！

不关搞凌崩了行会，这件事也算告一段落了。重生鲨晶的妹子们准备组团去找革希特好好答谢一番……

5月5日 与您见面！

《画王》2017.05（总第331期）
主管：吉林出版集团股份有限公司
主办：吉林美术出版社
社址：吉林省长春市人民大街4646号
编辑/出版：吉林美术出版社《画王》编辑部
邮政编码：130021
国际标准刊号：ISSN 1673-8969
国内统一刊号：CN22-1380/J
出版日期：每月5、15、25日
印刷：北京中科印刷有限公司
定价：8.00元

主编：魏冰　电话：0431-86037877
原创团队：刘枫 闫怡秋 0.5% 鹿特 流九 益生菌子 啦啦 Mr 伍 盖亚 国樱 粒粒酥 放音妹子 古轩 白米饭 御羽溪跃 温泉蛋 瓜子 正理 大吉 清冷 Pasta 小小作文 森罗Asuka 比西 珀绢咕纳 金鱼夕度罗 猫猫 呼茶贤花 大壶 尾大她猫猫 傅伯唐 蓝白条 结子茶 Lily 十字 番长 丁凌 夏天天 KK 锁月 砖头 毛毛 烘烘 天外飞猫 chico 杜杜子 盒子 邑峰 游侠之耳 PDM 极品小跟菜 栗子 小一 菠萝 肉松饼 小丹尼 糖梅 May子 安奈 阿木 三水 猫大雯 捌鱼 鱿鱼君 手石 梅子 九九 帅无极
电子邮箱：ss_man_hua@163.com
官方网站：http://www.samanhua.net/
投稿地址：长春市南关区人民大街4646号 吉林美术出版社 1312室 《画王》编辑部收

杂志声明
1. 本刊登载的所有内容（特载部分除外），未经《画王》杂志书面同意，任何单位和个人不得以任何形式（包括但不限于纸媒体、电子杂志、网络、手持终端、无线增值服务，光盘等介质转载、张贴、结集，出版）使用或授权使用该作品，著作权法另有规定的除外。
2. 来稿一律不查不退，请作者自留底稿，自投稿之日起60天内未收到编辑部用稿通知者，可自行处理。本刊作品要求原创，谢绝一稿多投。来稿请注明详细地址及联系电话。
3. 凡出现印刷，装订等质量问题，请将原刊寄回本社调换。

画王

2017.05 · 第14期
249
定价:8.00元
推广价:
6.00元
SAMANKUA LOVE YOU!
国际标准刊号：ISSN 1673-8969

花千骨

邮发代号：12-482　国内统一刊号：CN22-1380/J　主管：吉林出版集团股份有限公司　主办：吉林美术出版社